

## ZAC Fief de Volette

Réalisation:

Commune d'Arvert

Plan de Vente

ECHELLE : 1/250

LOT 4

Superficie : 338 m<sup>2</sup>

Légende :

Implantation du projet de construction libre et conforme au règlement du PLU d'ARVERT de la zone AUz

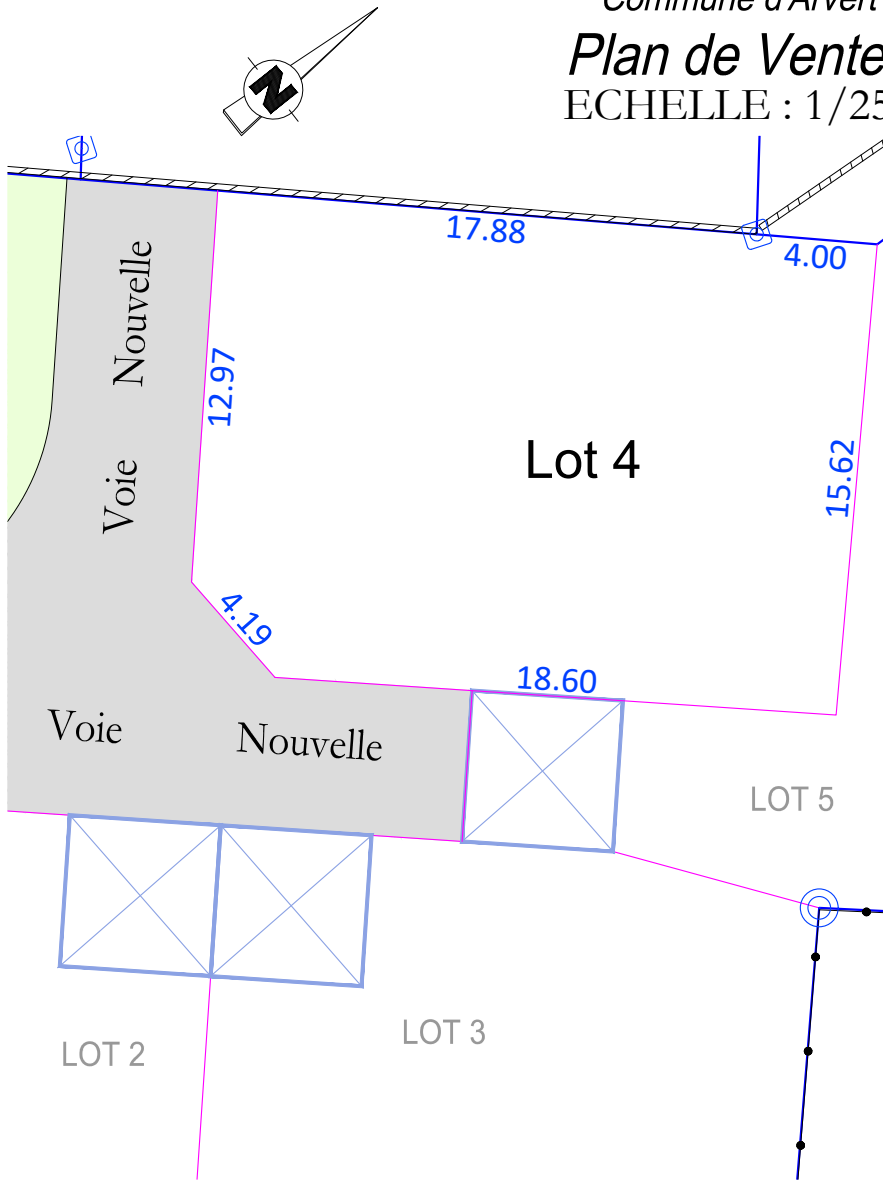

Plan de Situation

rue du Piochet

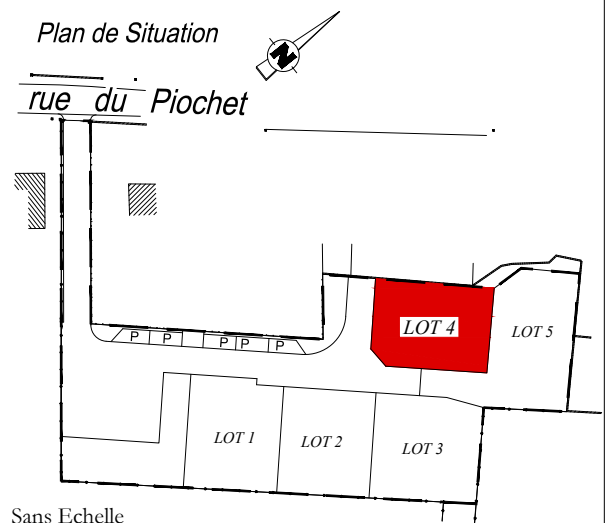

Les surfaces et cotes sont données à titre indicatif sous réserve du bornage définitif par le géomètre-expert.

La position des arbres et lampadaires est donnée à titre indicatif.

PLAN PROVISOIRE SOUS RESERVE DU BORNAGE DEFINITIF PAR LE GEOMETRE-EXPERT.

Echelle graphique :



Format d'édition : A4

**SYNERGEO**

Géomètres-Experts : T. GILLOOTS - S. MARCHYLLIE - E. MECHAIN - N. ROGER - B. BOUTGES - S. HUMBERT  
Urbaniste : S. BAULAND

12, rue des Six Moulins 17320 MARENNES-HIERS-BROUAGE  
05 46 99 00 36 - bet@syner-geo.fr  
www.syner-geo.fr

Dossier : M23068  
Réf : DB /M23068-PA.DWG  
Date : Juillet 2024



**synergéo**  
Géomètres-Experts